

Relatório de Bonificações

Existem dois modelos de relatórios indicados para fazer a consulta às informações do movimento de bonificações da sua empresa:

- 1- Relatório de Desempenhos – Bonificações
- 2- Relatório de Pedidos – Tipo Bonificação

1. RELATÓRIO DE DESEMPENHOS – BONIFICAÇÕES

O relatório de desempenhos mostra o resultado das bonificações **EFETIVO**. Significa dizer que o resultado deste relatório mostra exclusivamente o que foi **faturado**.

Vamos às explicações:

O usuário grava um “pedido” de bonificação, mas não é faturado, nem no WMC Mobile nem no gestão WMC. Logo, esta bonificação não aparecerá neste relatório. Se você deseja um relatório que mostre toda a bonificação faturada, este é o relatório certo. Mas se você não fatura alguns pedidos de bonificação, então este relatório não serve.

> Relatórios > Desempenhos > Desempenhos de Bonificação
>

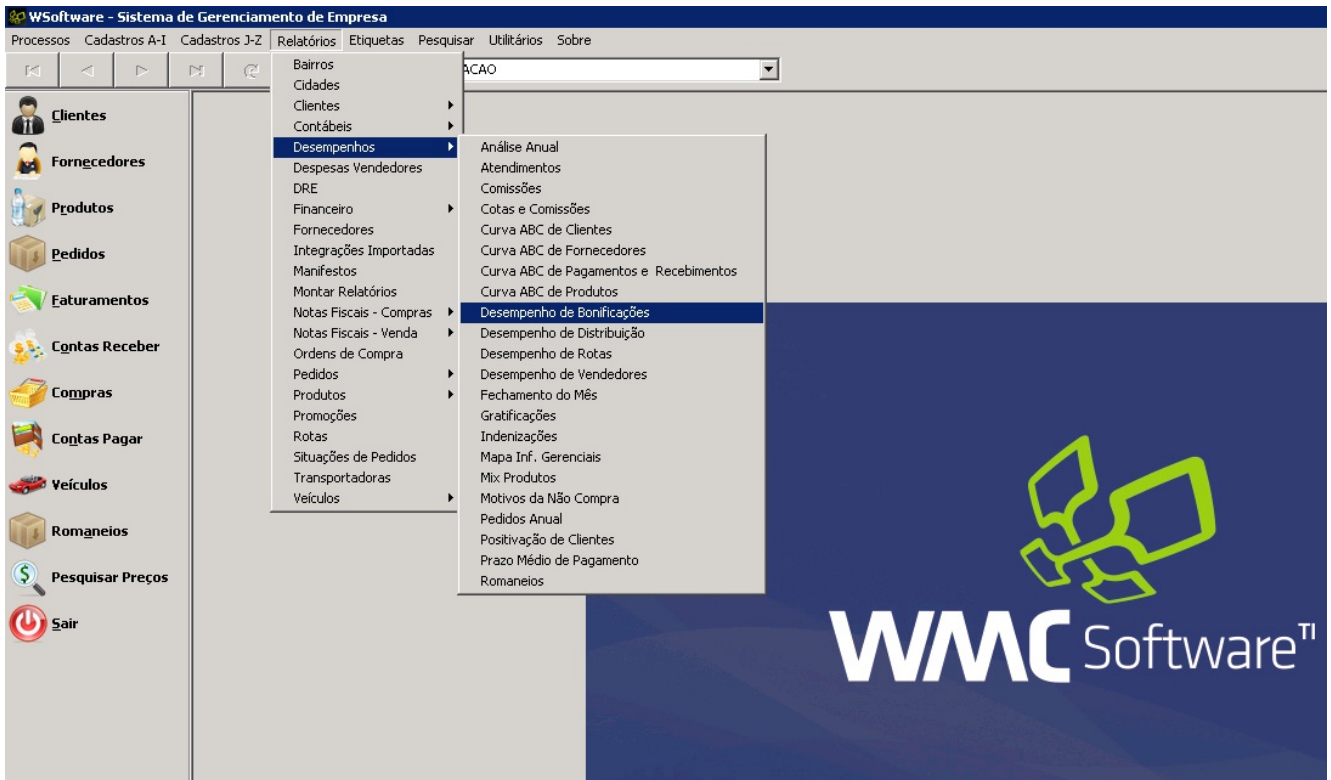

Relatórios > Desempenhos > Desempenhos de Bonificação

1.1 Filtros e Condições:

A screenshot of the 'Emissão de Relatórios - Desempenho de Bonificações' dialog box. It features several input fields and dropdown menus for filtering data. The 'Data Inicial' field is set to '28/07/2013' and the 'Final' field is set to '28/08/2013'. The 'Vendedor' field is set to '102' and the 'WMC INTERNO' dropdown is selected. Other fields include 'Cliente', 'Grupo', 'SubGrupo', 'Família', 'Produto', and 'Modelo' (set to 'Modelo 3'). At the bottom, there are three buttons: 'Imprimir', 'Visualizar', and 'Cancelar'.

Relatórios > Desempenhos > Desempenho de Bonificações

– **Datas:** Veja as bonificações faturadas dentro de um período

específico;

– **Vendedor**: Consulte as bonificações aplicadas por um vendedor exclusivamente;

– **Cliente**: Consulte as bonificações emitidas para um cliente específico;

– **Grupo/Subgrupo/Família**: Consulte as bonificações emitidas de um grupo de produtos;

– **Produto**: Consulte quantos, de um tipo específico de produtos que foram bonificados.

O Software WMC disponibiliza três formas de visualizar o resultado das consultas, conforme abaixo:



Não esqueça que a combinação de filtros pode trazer o resultado desejado.

Por exemplo:

> Preciso de um relatório que me mostre quanto o vendedor “X” bonificou do produto “Y” no mês de Junho/2014:

The screenshot shows a software window titled 'Emissão de Relatórios - Desempenho de Bonificações'. It contains several input fields and dropdown menus for filtering data. The 'Data Inicial' field is set to '01/06/2014' and the 'Final' field is set to '30/06/2014'. The 'Vendedor' field is set to '3' and the 'Produto' field is set to '182'. The 'Modelo' dropdown menu is currently set to 'Modelo 1'. At the bottom of the window, there are three buttons: 'Imprimir', 'Visualizar', and 'Cancelar'.

Relatório Bonificações – Modelo de Filtros



2. RELATÓRIO DE PEDIDOS – FILTRO POR BONIFICAÇÕES

O objetivo do relatório é trazer todos os **PEDIDOS** que tenham como **tipo** a condição **BONIFICAÇÃO** mesmo que eles não tenham sido faturados ainda. Diferente do exemplo anterior, que trazia apenas os faturados.

Portanto, não é possível comparar o relatório de bonificações, com o relatório de Pedidos do tipo Bonificação. Os dois fazem consultas diferentes e por isso, trazem resultados diferentes.

> Relatórios > Pedidos > Pedidos > Tipo – Bonificação >

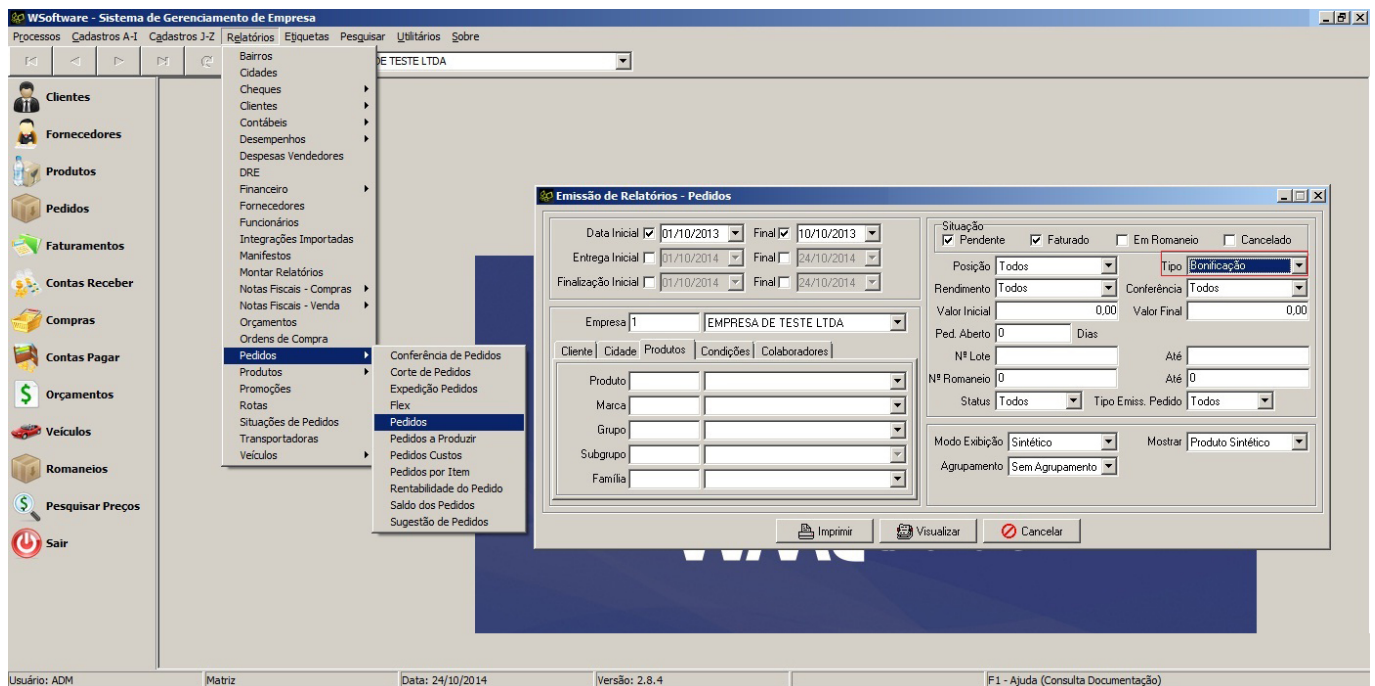

2.1 ANÁLISE DE RESULTADO – RELATÓRIO DE PEDIDOS DE BONIFICAÇÃO

O exemplo abaixo mostra um relatório de pedidos de bonificações:

Versão: 26.8

Relatório Pedidos

28/08/2013 11:33:28

Usuário: ADM

Data: de 20/08/2013 até 28/08/2013

Data Entrega: todo

Data Finalização: todo

Portador: BONIFICACAO

Vendedor: ROTA 7 - ANDERSON MURIEL FERREIRA

Situação: Faturado

Status: Todos

Posição: Todos

Ped. Aberto: 0 dias

Status: Todos

Produto	Qtde. Venda	Médio Unitário	Médio Total	Valor Venda	Valor Tabela	Val. Dif.	% Dif.
1414 BB SONHO DE VALSA C/48	1,00	21,50	21,50	21,50	21,50	0,00	0,00
1422 BB OURO BRANCO C/48	2,00	21,50	43,00	43,00	43,00	0,00	0,00
1554 BAR BUBBLY C/16	1,00	13,87	13,87	13,87	13,87	0,00	0,00
1643 TRID 5S UVA VERDE C/21	5,00	17,80	89,00	89,00	89,00	0,00	0,00
272 TRID 5S HORTELA C/21	2,00	17,80	35,60	35,60	35,60	0,00	0,00
280 TRID 5S CANELA C/21	1,00	17,80	17,80	17,80	17,80	0,00	0,00
299 TRID 5S MENTA C/21	11,00	17,80	97,90	195,80	195,80	0,00	0,00
302 TRID 5S TUT-FRU C/21	5,00	17,80	89,00	89,00	89,00	0,00	0,00
418 BUB.TUTI-FRUTI C/60	1,00	6,46	6,46	6,46	6,46	0,00	0,00
426 BUB.MORANGO C/60	1,00	6,46	6,46	6,46	6,46	0,00	0,00
434 BUB.UVA C/60	1,00	6,46	6,46	6,46	6,46	0,00	0,00
Totais:				524,95	524,95	0,00	0,00

Nº Registros: 11

Relatório > Pedidos > Pedidos – Tipo Bonificação