

# Proforma

## 1. CONSIDERAÇÕES SOBRE A EMISSÃO DE PROFORMA

A proforma é uma comunicação sob forma de pedido à indústria das indenizações coletadas pelos vendedores, e que precisam ser trocadas pela indústria e ressarcidas ao distribuidor, como forma de compensação em valor.

Através deste relatório a indústria autoriza o recebimento dos produtos coletados na indenização e posteriormente devolve o valor relativo à distribuidora.

A proforma não altera o funcionamento do processo de indenização.

## 2. DISPONIBILIZAR MÓDULO

Só emite proforma quem possui o módulo disponibilizado:

*OBS: para esta ação, consulte um de nossos operadores de suporte técnico. Este controle é realizado exclusivamente pela WMC.*



## Disponibilizar Módulo Proforma

### 3. PERMISSÃO AO USUÁRIO PARA UTILIZAR A PROFORMA

Para que o usuário responsável possa gerenciar as proformas deve-se dar permissão ao módulo:

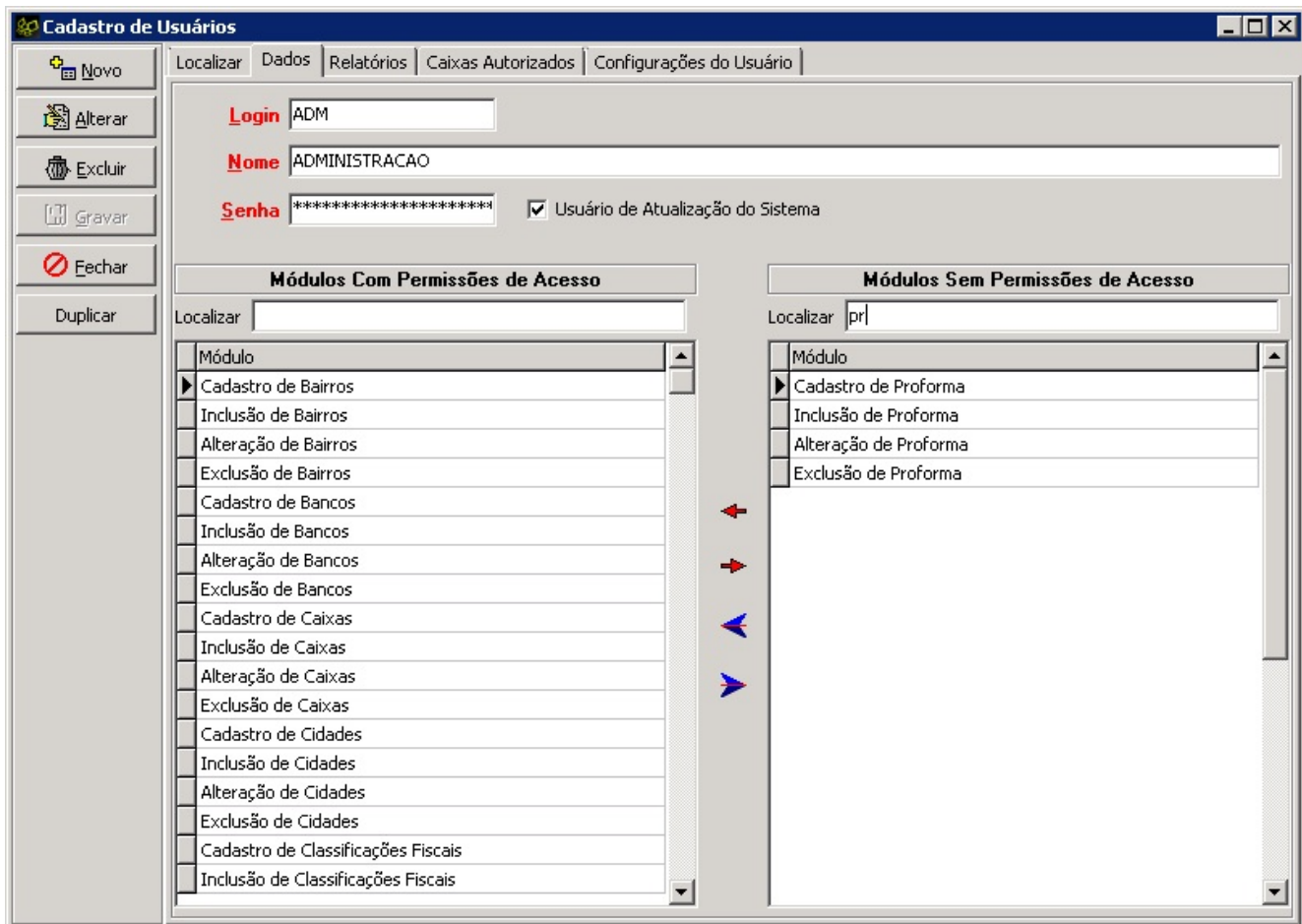

Permissão de Usuário – Proforma

#### 4. PROCESSO NO GESTÃO WMC – EXEMPLO

> [Cadastros J-Z](#) > [Proforma](#) > [Novo](#) >

Desta forma, o usuário com permissão poderá gerar um novo registro de controle de emissão de proforma. Basta clicar no botão “Importar” conforme mostra a imagem abaixo:

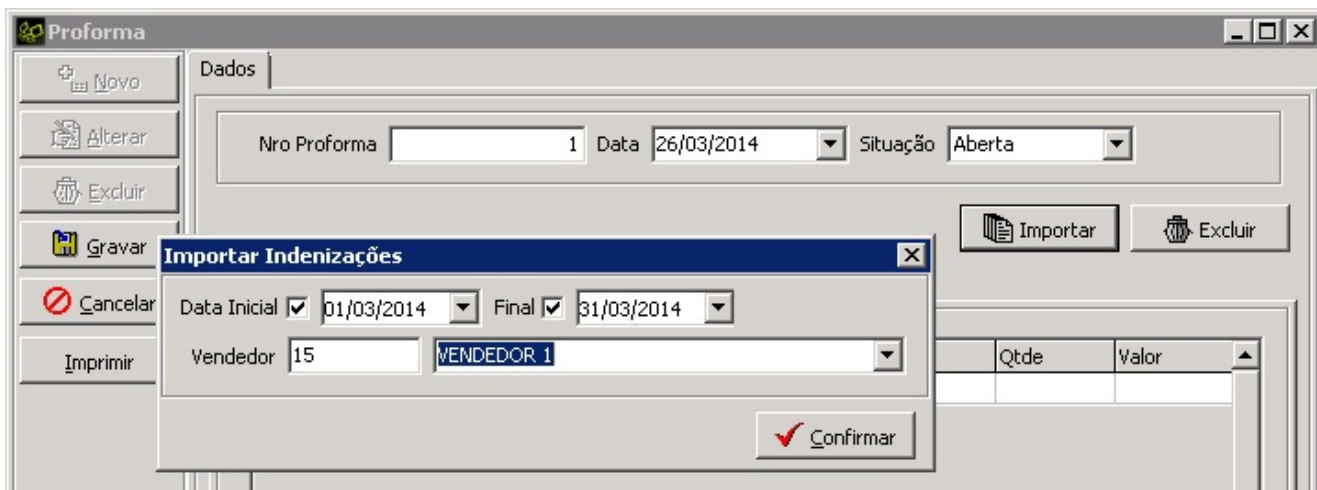

## Importar Indenizações do Vendedor – Gerar Proforma

Após o sistema exibir as indenizações, é possível consultar os itens indenizados, clicando na aba > Produtos >:

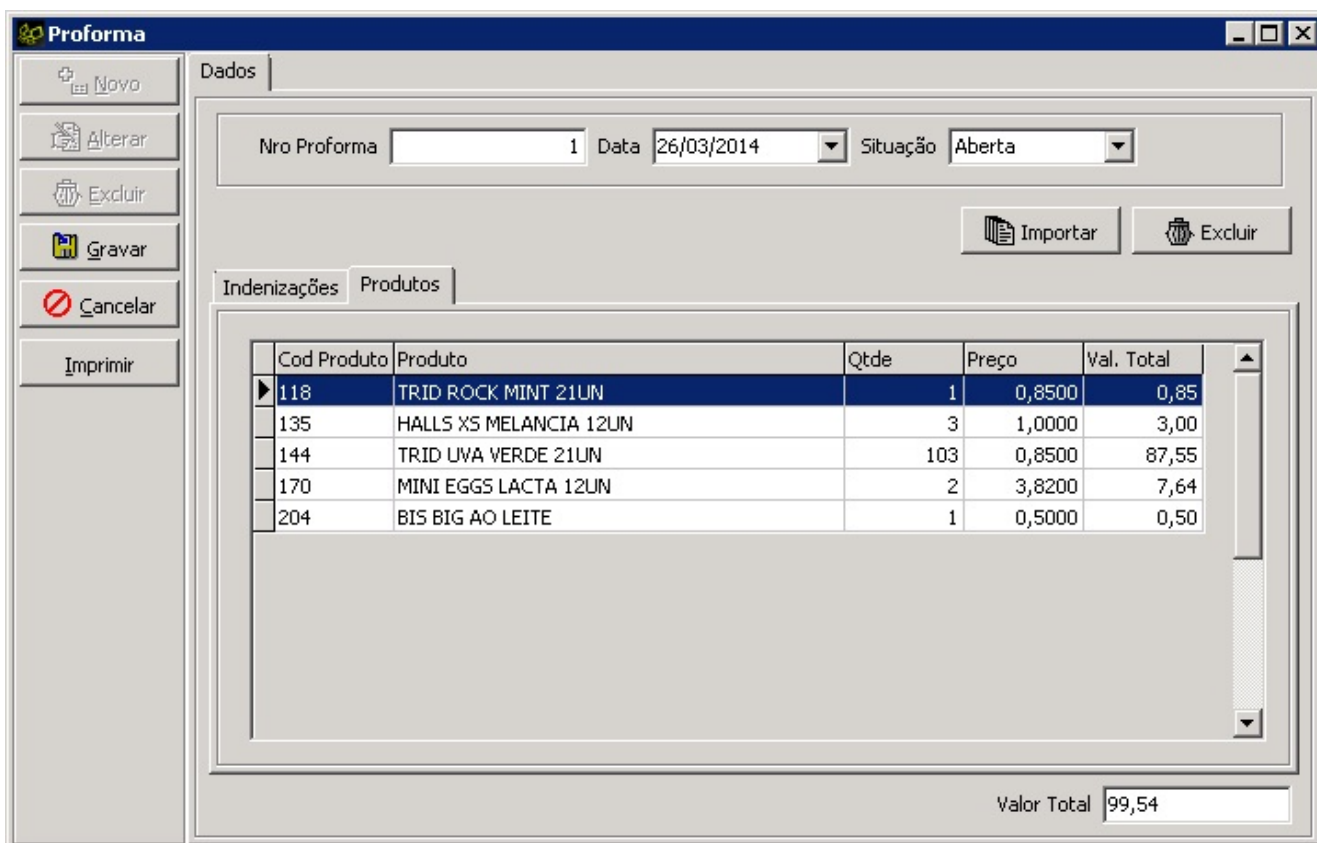

## Visualizando Itens de uma Indenização

Após gravar o registro, o resultado pode ser impresso como relatório ou visualizado, permitindo o envio dos dados à

industria.

Abaixo segue o modelo do relatório gerado:

| Versão: 2.7.5           | <b>Proforma N° 1</b> | 26/03/2014 10:03:09 |                      |              |
|-------------------------|----------------------|---------------------|----------------------|--------------|
| Usuário: ADM            |                      |                     |                      |              |
| <b>Data:</b> 26/03/2014 |                      |                     |                      |              |
| <b>Situação:</b> Aberta |                      |                     |                      |              |
| Código                  | Produto              | Qtde                | Valor Unit.          | Valor Total  |
| 118                     | PRODUTO 1            | 1                   | 0,8500               | 0,85         |
| 135                     | PRODUTO 2            | 3                   | 1,0000               | 3,00         |
| 144                     | PRODUTO 3            | 103                 | 0,8500               | 87,55        |
| 170                     | PRODUTO 4            | 2                   | 3,8200               | 7,64         |
| 204                     | PRODUTO 5            | 1                   | 0,5000               | 0,50         |
| <b>N° Registros: 5</b>  |                      |                     | <b>Valor Total :</b> | <b>99,54</b> |

Modelo de Relatório – Proforma