

Ordem de Compra

1. OBSERVAÇÕES GERAIS

Uma ordem de compra é um documento que deve ser enviado para o fornecedor para formalizar uma transação de compra. É uma “solicitação interna” de compra de produto/material feita pelo funcionário ao setor de compra ou comprador, para fornecedor.

A ordem de compra é inserida no sistema de forma manual pelo funcionário gestor das compras.

Se uma ordem de compra é incluída manualmente, espera-se que o responsável da distribuidora verifique as Ordens de Compra e dê encaminhamento para transformar a “solicitação interna” em “solicitação externa”, ou seja, transformar a Ordem de Compra em ‘pedido de compra’.

Quando um pedido de compra é gerado com base em uma ordem de compra, o pedido e a Ordem ficam relacionados entre si por meio do número do pedido de compra. Como veremos mais adiante.

Visualize o POP da Ordem de Compra:

>Cadastros J-Z >Ordem de Compra >

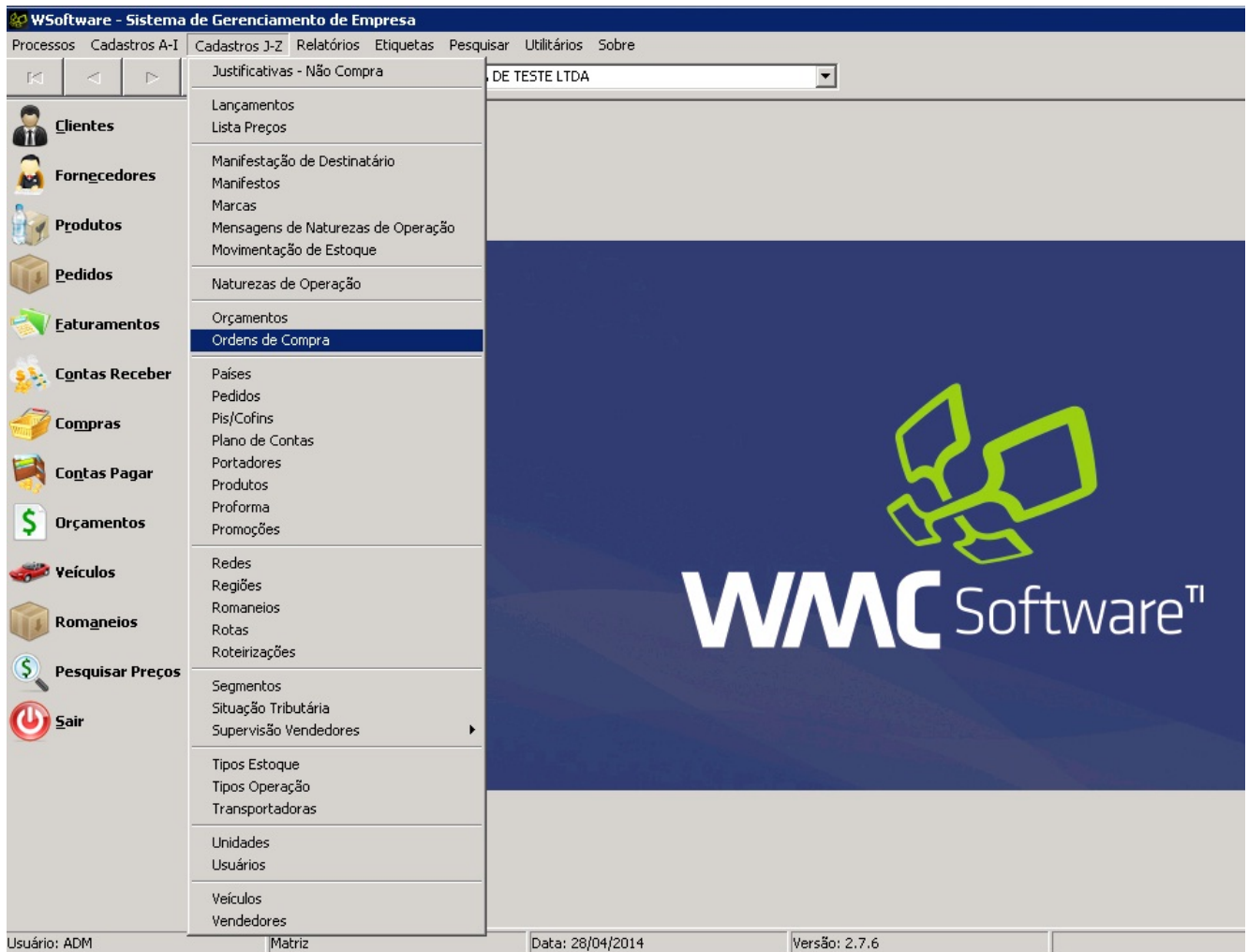

>Cadastros J-Z >Ordem de Compra >

>Cadastros J-Z >Ordem de Compra >Novo >

Gerar Nova Ordem de Compra

2. COMO GERAR UMA NOVA ORDEM DE COMPRA

Aba Ordem de Compra

- Nº : Campo de preenchimento automático e sequencial que identifica a OC. Esse número deve ser informado na importação do XML de compra, quando o fornecedor entregar os produtos. Desta forma, será feito o vínculo entre a OC e a compra (xml de entrada).
- Campo Data: Basta selecionar a data desejada para a ordem de compra.
- Campo Data Entrega: Escolha a data desejada para receber os produtos solicitados.
- Campo Fornecedor: Escolha o Fornecedor o qual será enviada a ordem de compra;
- Campo Situação: a OC sempre será gravada com situação "ABERTA". A medida que o processo for desenvolvido, outras condições são verificadas:
 - Se o cliente recebeu menos itens do que solicitou na OC, ao receber a NF-e de compra o sistema vai considerar que a OC não foi finalizada porque faltam produtos. Logo a OC fica com situação "PARCIAL".
 - Se o cliente recebeu todos os itens da OC, ao vincular a NF-e de compra, o

sistema considera a OC "FINALIZADA".

f) Botão NOVO: Abre a janela de seleção dos itens da OC:

The screenshot shows a software window titled "Edição de Itens da Ordem de Compra". The window contains the following elements:

- Código Barras:** A text input field with a tooltip that reads "Tecla [F2] - Confirmar Dados Lidos do Código de Barras".
- Localizar:** A text input field.
- Marca:** A text input field.
- Ref. Fabr.:** A text input field.
- Produto:** A text input field with a dropdown arrow on the right.
- Descrição:** A large text input field.
- Qtde:** A text input field.
- %IPI:** A text input field.
- Preço:** A text input field.
- Val. Total:** A text input field.
- Buttons:** "Gravar" (Save) and "Fechar" (Close) buttons at the bottom right.
- Status Bar:** "F5 - Consulta Histórico do Produto" at the bottom left.

Edição de Itens da OC

g) Campo PREÇO: Se já houve compra do produto com o fornecedor selecionado, o campo é preenchido automaticamente com o preço de compra praticado na última negociação. Este preço fica guardado no Cadastro do Produto >Aba Fornecedores >Coluna "Ult. Preço" >, e é alterado sempre que houver alteração de uma compra pra outra.

Se não, o campo estará em branco (Caso da primeira OC, por exemplo).

Aba Condições

a) Campo Cond. Pagamento: Sugestão de condição de pagamento preferida pelo comprador, sugerida ao fornecedor.

b) Campo Transportadora: Sugestão de transportadora preferida pelo comprador.

c) Campo Frete por Conta: Sugestão de incumbência do frete.

d) Campo Observações: Campo de livre preenchimento para o usuário.

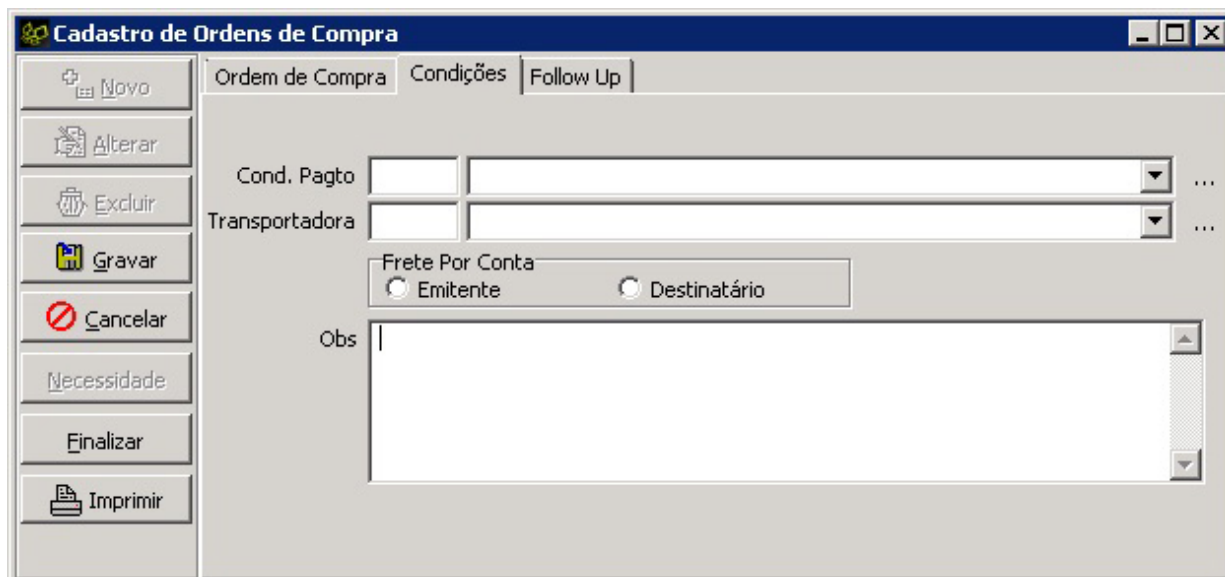

Nova Ordem de Compra – Aba Condições

Aba Follow Up

a) Botão Novo: Registro de todas as interações realizadas nesta OC. é uma espécie de registro de contatos, observações, ligações etc.

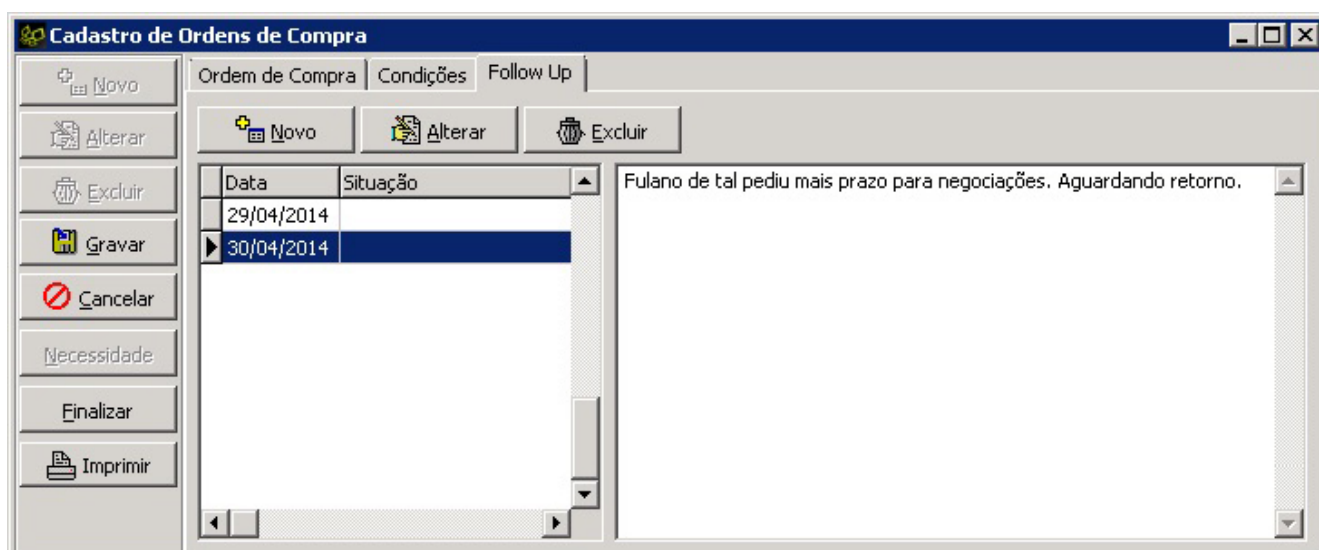

Nova Ordem de Compra – Aba Follow Up

Ao finalizar, é possível imprimir uma cópia da OC, ou enviá-la para o fornecedor por e-mail.

Na opção imprimir, abre-se uma janela de opções, conforme imagem abaixo.

Nela, existe um check box que permite ao usuário mostrar ou não os valores dos produtos na OC.

Essa opção serve para que o preço fique aberto à informação do fornecedor, por exemplo.



Imprimir – Opção para Suprimir Valores

Se a intenção for enviar por e-mail, verifique se a configuração do "Local Docs." foi realizada no cadastro de empresas, e que o fornecedor possui e-mail válido cadastrado.