

# Registro

Prezado cliente!

A partir da versão 2.8.1 do Software de Gestão WMC a forma de adquirir um novo número de licença mudou. Antes, era preciso entrar em contato com o Suporte Técnico para realizar a liberação do software a cada 6 meses. Agora, você mesmo pode realizar a troca do nº de registro através da internet.

## 1. CONSIDERAÇÕES GERAIS

### 1.1 Prazo de Renovação

O período de validade de uma chave de registro é de **30 dias**.

Portanto, o controle de licenças será mais preciso e constante. E devido à facilidade em gerar o novo código, podemos afirmar que isso não representa prejuízo operacional ao usuário.

### 1.2 Período de Aviso

O prazo de 10 dias antes do sistema travar ainda é respeitado. Portanto, o usuário poderá gerar a nova chave em um momento mais adequado, se preferir. Conforme imagem abaixo, se o usuário clicar em **SIM**, será obrigado a informar o novo nº de registro no ato:

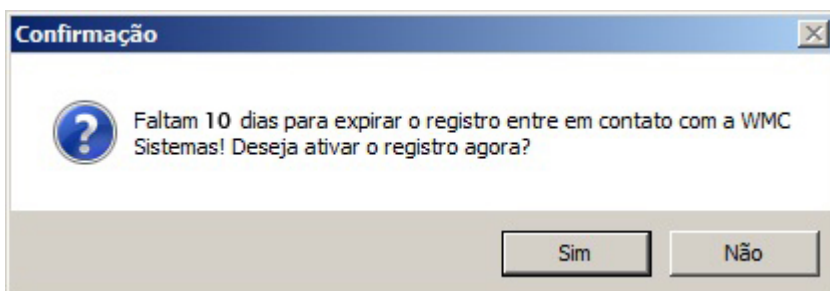

Se o usuário clicar em **NÃO**, o sistema abrirá normalmente, mas a solicitação de registro será exibida no próximo logon.

### 1.3 Método de Ativação

O novo modelo de validação de registro já traz o código atual na tela, e exibe o campo da contra-senha em branco, aguardando o código. Portanto para gerar um novo código de registro basta clicar no botão Registro On-Line:



Tela de Registro On-Line

Desta forma, clicando no botão **REGISTRO ON-LINE**, o sistema fará automaticamente uma conexão com o nosso servidor e irá gerar uma nova chave de registro. a imagem abaixo ilustra o processo:

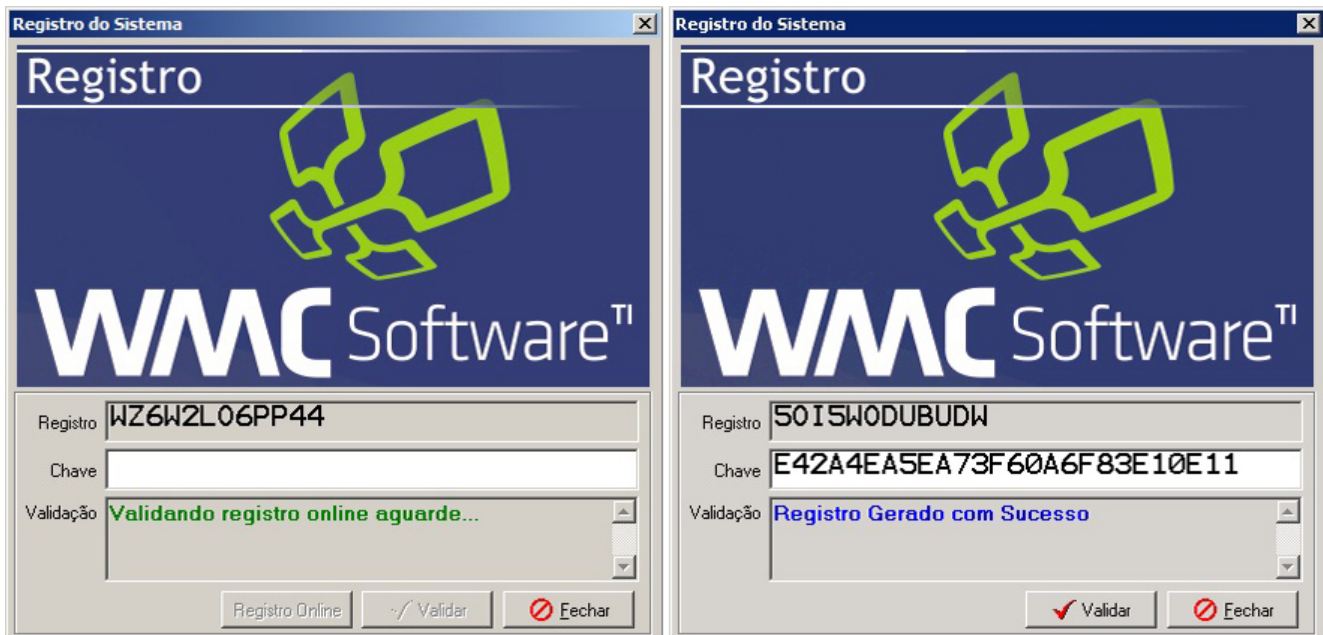

Após o sistema localizar uma nova chave, basta confirmar a operação clicando no botão **Validar**. Desta forma o sistema será direcionado para o Login, e o usuário poderá utilizar o sistema normalmente.

É importante salientar que, em condições ideais, o processo não demora mais do que alguns segundos.

Essa eficiência foi planejada para tornar a validação mais segura para o cliente e para a WMC.

#### 1.4 Rejeição / Erro na Validação do Registro

Se o processo falhar, será exibida uma mensagem ao usuário. Neste caso por exemplo, um problema de internet foi identificado. Para outros casos de erro, entre em contato com o Suporte WMC:

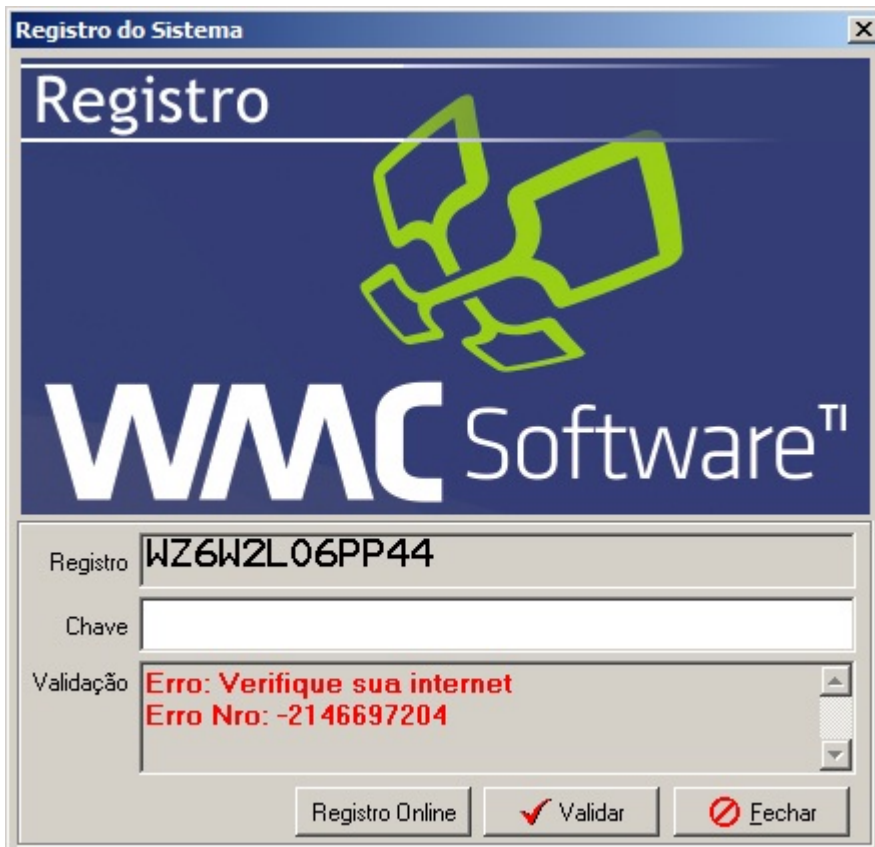

## 1.5 Condições Especiais

A partir desta versão muitas verificações serão feitas através deste novo modelo de registo.

Portanto o atualizador on line não pode ser utilizado nas bases de dados em teste/homologação ou com outros bancos de dados que não sejam oficiais.

Sempre que você estiver utilizando uma cópia algum banco de dados, **não execute o Registro On Line.**

Para maiores instruções e dúvidas, o suporte WMC está à disposição. Entre em contato conosco.